

NATURAL RESOURCE DATA MANAGEMENT SYSTEM (NRDMS)

**Ballari District Quadrimestral Activity Report
December 2025-March- 2026**



Submitted By

*District NRDMS Centre,
Zilla Panchayat, Ballari.*

Karnataka State Council for Science and Technology (KSCST)

Indian Institute of Science Campus,

Bengaluru – 560012.

ವಿಷಯ ಸೂಚಿ

ಇದು ನಿಮ್ಮ ಮಾಹಿತಿಯ ಕನ್ನಡ ಅನುವಾದ (ಪಟ್ಟಿ ರೂಪದಲ್ಲಿ):-

ಕ್ರಮ ಸಂಖ್ಯೆ	ವಿವರಗಳು	ಪುಟ ಸಂಖ್ಯೆ
1	NRDMS ಕೇಂದ್ರದ ಚಟುವಟಿಕೆಗಳು (ಡಿಸೆಂಬರ್ 2025 ರಿಂದ ಮಾರ್ಚ್ 2026)	03-11
2	ಭಾಗವಹಿಸಿದ ತರಬೇತಿ ಕಾರ್ಯಕ್ರಮಗಳು	13
3	ಇಲಾಖೆಗೆ ನೀಡಿದ ತರಬೇತಿ ಕಾರ್ಯಕ್ರಮಗಳು	13
4	ವಿಜ್ಞಾನ ಜಾಗೃತಿ ಚಟುವಟಿಕೆಗಳು	13
5	ಸಮಾರೋಪ	13
6	ಅನುಬಂಧಗಳು	14

1. ಡಿಸೆಂಬರ್ 2025 ರಿಂದ ಮಾರ್ಚ್ 2026ರವರೆಗೆ ಕೈಗೊಂಡ ಪ್ರಮುಖ ಚಟುವಟಿಕೆಗಳು:

ಚಟುವಟಿಕೆ - 1

ಶೀರ್ಷಿಕೆ

ವಿವರ

ಕಾರ್ಯದ ಶೀರ್ಷಿಕೆ ಬಳ್ಳಾರಿ ಜಿಲ್ಲೆಯ ಗ್ರಾಮ ಪಂಚಾಯಿತಿಗಳವರು ಟ್ರಾಂಕ್‌ಗಳ ಲಭ್ಯತೆ ಕುರಿತು ಮಾಹಿತಿಯನ್ನು ಒದಗಿಸಲಾಗಿದೆ

ವಿಭಾಗದ ಹೆಸರು ಮುಖ್ಯ ಕಾರ್ಯನಿರ್ವಾಹಕ ಅಧಿಕಾರಿ (CEO), ಜಿ.ಪಂ. ಬಳ್ಳಾರಿ

ಉದ್ದೇಶಗಳು ಬಳ್ಳಾರಿ ಜಿಲ್ಲಾ ಪಂಚಾಯತ್ ಕಚೇರಿಯಿಂದ ಜಿಲ್ಲೆಯಲ್ಲಿ ಗ್ರಾಮ ಪಂಚಾಯಿತಿಗಳವರು ಟ್ರಾಂಕ್‌ಗಳ ಲಭ್ಯತೆ ಕುರಿತು ಸಮಗ್ರ ಮಾಹಿತಿಯನ್ನು ಒದಗಿಸಲು ಜಿಲ್ಲಾ NRDMS ಕೇಂದ್ರಕ್ಕೆ ವಿನಂತಿ ಸಲ್ಲಿಸಲಾಯಿತು

ಬಳಸಿದ ದತ್ತಾಂಶ ಮುಖ್ಯ ದತ್ತಾಂಶವನ್ನು KRSAC ಇಂದ Excel ರೂಪದಲ್ಲಿ ಪಡೆಯಲಾಗಿದೆ. ಈ ದತ್ತಾಂಶದಲ್ಲಿ ಟ್ರಾಂಕ್‌ಗಳ ಸ್ಥಳ ವಿವರಗಳು (ಕೋ-ಆರ್ದಿನೇಟ್ಸ್) ಹಾಗೂ ಸಂಬಂಧಿತ ಅಂಶಗಳು ಸೇರಿದ್ದವು. ಜೊತೆಗೆ ತಾಲ್ಲೂಕು ಗಡಿ ಮತ್ತು ಗ್ರಾಮ ಪಂಚಾಯಿತಿ ಗಡಿ ದತ್ತಾಂಶವನ್ನು ಬಳಸಲಾಗಿದೆ

ದತ್ತಾಂಶ ಪ್ರಕ್ರಿಯೆ ಟ್ರಾಂಕ್‌ಗಳ ಪಾಯಿಂಟ್ ಲೇಯರ್ ಅನ್ನು ಗ್ರಾಮ ಪಂಚಾಯಿತಿ ಗಡಿ ಲೇಯರ್ ಮೇಲೆ ಓವರ್‌ಲೇ ಮಾಡಲಾಗಿದೆ. ಇದರ ಮೂಲಕ ಪ್ರತಿಯೊಂದು ಟ್ರಾಂಕ್ ಯಾವ ಗ್ರಾಮ ಪಂಚಾಯಿತಿಗೆ ಸೇರಿದೆ ಎಂಬುದನ್ನು ಗುರುತಿಸಲಾಗಿದೆ. ನಂತರ ಗ್ರಾಮ ಪಂಚಾಯಿತಿ ಹೆಸರು ಮತ್ತು ತಾಲ್ಲೂಕು ಮಾಹಿತಿಯನ್ನು ಟ್ರಾಂಕ್ ದತ್ತಾಂಶಕ್ಕೆ ಸೇರಿಸಿ ಏಕೀಕೃತ ದತ್ತಾಂಶವನ್ನು ಸೃಷ್ಟಿಸಲಾಗಿದೆ. ಈ ದತ್ತಾಂಶವನ್ನು ಮರು Excel ಗೆ ಎಕ್ಸ್‌ಪೋರ್ಟ್ ಮಾಡಿ, ಗ್ರಾಮ ಪಂಚಾಯಿತಿ ಮತ್ತು ತಾಲ್ಲೂಕು ಮಟ್ಟದಲ್ಲಿ ಟ್ರಾಂಕ್‌ಗಳ ಸಂಖ್ಯೆಯನ್ನು ಗಣನೆ ಮಾಡಿ ಗುಂಪುಗೊಳಿಸಲಾಗಿದೆ

ಒದಗಿಸಿದ ದತ್ತಾಂಶದ

Excel Sheet

ಪ್ರಕಾರ

ಬಳ್ಳಾರಿ ಜಿಲ್ಲೆಯ ತಾಲ್ಲೂಕುಗಳವರು ಟ್ರಾಂಕ್‌ಗಳ ಸ್ಥಳೀಯ ಅವಲೋಕನ (Spatial Overview)						
ಕ್ರಮ ಸಂಖ್ಯೆ	ತಾಲ್ಲೂಕು ಹೆಸರು	ZP ಟ್ರಾಂಕ್ ಗಳು	MI ಟ್ರಾಂಕ್ ಗಳು	ಕುಡಿಯುವ ನೀರು ಸರಬರಾಜು ಟ್ರಾಂಕ್‌ಗಳು (RWS) -ಪ್ರಸ್ತುತ	ನಿರ್ಮಾಣ ಹಂತದಲ್ಲಿರುವವು	ಒಟ್ಟು ಟ್ರಾಂಕ್ ಗಳು
1	ಬಳ್ಳಾರಿ	9	18	3	-	30
2	ಸಂಡೂರು	21	27	-	-	48
3	ಸಿರುಗುಪ್ಪ	-	-	33	3	36
4	ಕುರುಗೋಡು	-	-	10	1	11
5	ಕಂಪ್ಲಿ	-	-	5	3	8
	ಒಟ್ಟು ಮೊತ್ತ	21	36	66	10	133
ಮೂಲ: ZP, MI ಮತ್ತು RWS ಇಲಾಖೆ, ಬಳ್ಳಾರಿ (2025-26)						

ಚಟುವಟಿಕೆ - 2

ಬಳ್ಳಾರಿ ಜಿಲ್ಲೆಯ ಸಂಡೂರು ತಾಲೂಕಿನ ಪಿ ಆರ್ ಈಡಿ ಇಲಾಖೆಯ ರಸ್ತೆ ಮತ್ತು ಸೇತುವೆಗಳ ಕಾಮಗಾರಿಗಳ ಜಿಐಎಸ್ ಆಧಾರಿತ ನಕ್ಷೆ GIS ಆಧಾರಿತ ನಕ್ಷೆ ತಯಾರಿಕೆ:-

ಕಾರ್ಯದ ಶೀರ್ಷಿಕೆ :	ಕೆ.ಎಂ.ಇ.ಆರ್.ಸಿ. ವರ್ಕ್ಸ್ ಅಂಡರ್ ಪಿ.ಆರ್.ಇ.ಡಿ ಇಲಾಖೆ 2025-2026
ಇಲಾಖೆಯ ಹೆಸರು :	ಪಿ.ಆರ್.ಇ.ಡಿ ಇಲಾಖೆ.
ಉದ್ದೇಶಗಳು (Objectives)	<p>ಅನೇಕ ವರ್ಷಗಳಿಂದ NRDMS ಕೇಂದ್ರವು ಕರ್ನಾಟಕ ಸರ್ಕಾರದ ಪಿ.ಆರ್.ಇ.ಡಿ ಇಲಾಖೆ ನಕ್ಷೆಗಳನ್ನು ತಯಾರಿಸಿ ಸಲ್ಲಿಸುತ್ತಿದೆ. ಈ ನಕ್ಷೆಗಳು ನಾಗರಿಕ ಕಾಮಗಾರಿಗಳ ದೃಶ್ಯೀಕರಣಕ್ಕೆ, ಮೂಲಸೌಕರ್ಯಗಳ ಸಮನ್ವಯ ವಿತರಣೆಗೆ, ಹಾಗೂ ಸಾಕ್ಷ್ಯಾಧಾರಿತ ಯೋಜನೆ ಮತ್ತು ಪಾರದರ್ಶಕತೆಯನ್ನು ಬೆಂಬಲಿಸಲು ಅತ್ಯಂತ ಅಗತ್ಯವಾಗಿವೆ.</p> <p>ಮುಖ್ಯ ಉದ್ದೇಶಗಳು ಕೆಳಕಂಡಂತಿವೆ:-</p> <ul style="list-style-type: none"> • ದುರಸ್ತಿ ಹಾಗೂ ಹೊಸ ನಿರ್ಮಾಣ ಕಾಮಗಾರಿಗಳನ್ನು ಗುರುತಿಸಿ ಆದ್ಯತೆ ನೀಡುವುದು • ವಿವಿಧ ಇಲಾಖೆಗಳ ಯೋಜನೆಗಳನ್ನು ಒಂದೇ ಸ್ಥಳೀಯ (Spatial) ಚೌಕಟ್ಟಿನಲ್ಲಿ ಒಗ್ಗೂಡಿಸುವುದು • ಸಂಪನ್ಮೂಲ ಹಂಚಿಕೆ ಮತ್ತು ಬಜೆಟ್ ಸಮರ್ಥನೆಯನ್ನು ಬಲಪಡಿಸುವುದು • ಮೇಲ್ವಿಚಾರಣೆ, ಜವಾಬ್ದಾರಿ ಮತ್ತು ವಿಪತ್ತು ನಿರೋಧಕ ಸಾಮರ್ಥ್ಯವನ್ನು ಹೆಚ್ಚಿಸುವುದು
ಕಾರ್ಯ ವಿಧಾನ (Methodology)	<p>ಮೂಲ ನಕ್ಷೆಗಳು ಹಾಗೂ ಇಲಾಖಾ ಮೂಲಸೌಕರ್ಯ ಮಾಹಿತಿಯನ್ನು ಸಂಗ್ರಹಿಸುವುದು ಕಾಮಗಾರಿಗಳ ರಸ್ತೆ ಮತ್ತು ಸೇತುವೆಗಳ ದುರಸ್ತಿ, ಹೊಸ ನಿರ್ಮಾಣ ಮತ್ತು ಸರಬರಾಜು ಎಂದು ವರ್ಗೀಕರಿಸುವುದು GIS ತಂತ್ರಜ್ಞಾನ ಬಳಸಿ ಜಿಲ್ಲಾ ನಕ್ಷೆಗಳ ಮೇಲೆ ಇಲಾಖಾ ಪದರಗಳನ್ನು (Layers) ಅಳವಡಿಸುವುದು ಕೊರತೆಗಳು, ಅವರ್ತನೆಗಳು ಮತ್ತು ಆದ್ಯತಾ ಪ್ರದೇಶಗಳನ್ನು ವಿಶ್ಲೇಷಿಸುವುದು ಇಲಾಖೆವಾರು ಮತ್ತು ಸಂಯುಕ್ತ ಕ್ರಿಯಾ ಯೋಜನಾ ನಕ್ಷೆಗಳನ್ನು ತಯಾರಿಸುವುದು. ಸಂಬಂಧಿತ ಇಲಾಖೆಗಳೊಂದಿಗೆ ಪರಿಶೀಲಿಸಿ ಅಂತಿಮಗೊಳಿಸಿ ಜಾರಿಗೊಳಿಸುವುದು ಬಳಕೆ (Usage)</p> <ul style="list-style-type: none"> • ಆಡಳಿತಾತ್ಮಕ ಯೋಜನೆ ರೂಪಣೆ ಮತ್ತು ಕಾಮಗಾರಿಗಳಿಗೆ ಅನುಮೋದನೆ ನೀಡಲು ಮಾರ್ಗದರ್ಶನ • ಸ್ಥಳೀಯ ಸಾಕ್ಷ್ಯಾಧಾರದ ಮೂಲಕ ಬಜೆಟ್ ಸಮರ್ಥನೆ.
ಒದಗಿಸಿದ ದತ್ತಾಂಶದ ಪ್ರಕಾರ	PDF ಮತ್ತು JPEG ಕಡತಗಳು.

MAP OF PRED WORKS APPROVED & PROPOSED UNDER KMERC IN SANDUR TALUK, BALLARI DISTRICT

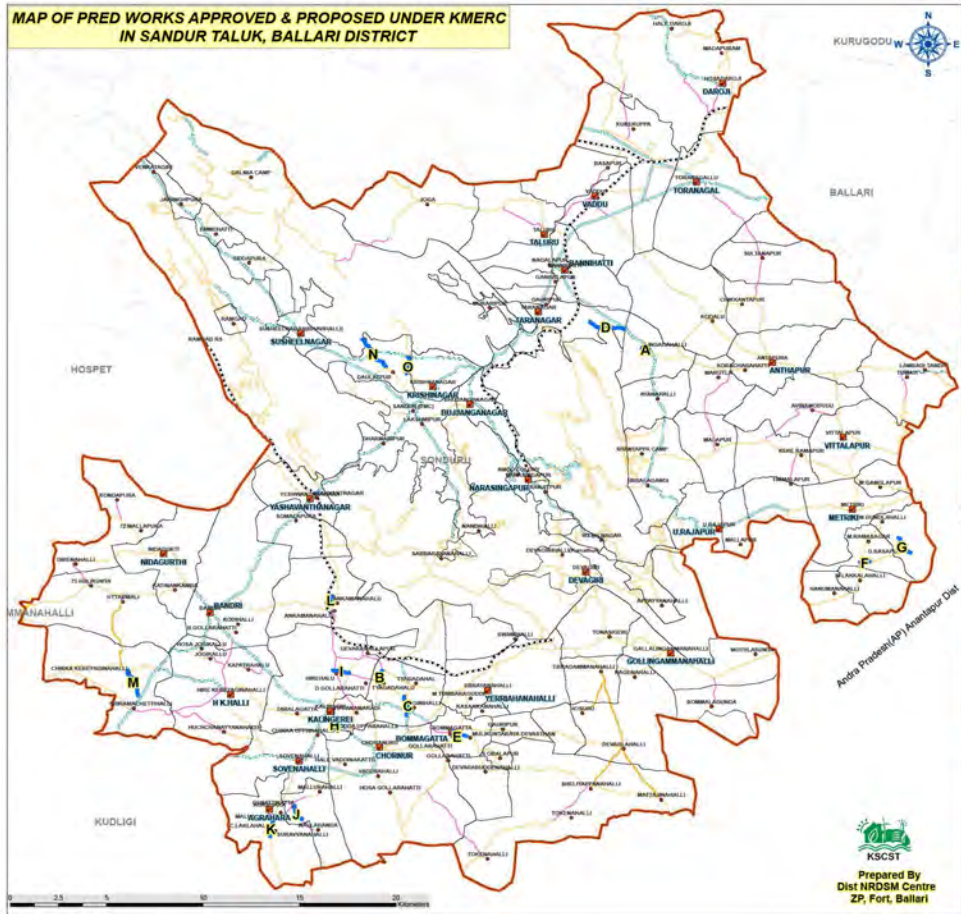

Sl. No	Dist	Taluk	Name of works	Priority
1	Ballari	Sanduru	Construction of CC road to Tannaga by pass road via S.Gangalappa, V.Nagappa, Basanthi check post in Sandur Taluk from ch. 0.00 to 5.10 (including land acquisition)	P-2
2	Ballari	Sanduru	Construction of CC road from Sheshannaipa - Kasugolla to Ghoshala (VR) in Sandur taluk, Ballari Dist. from ch. 0.00 to 14.10 Km (CC road Length -14.10 Km) (including land acquisition)	P-1
3	Ballari	Sanduru	Construction of CC road from Yerranagalla to Hosangudi road via Tank band (V.R.) in Sandur taluk, Ballari Dist (Estimated road length 0.00 to 5.50, Total length 5.50 km)	P-5
4	Ballari	Sanduru	Construction of Yerranagalla R.O.B. on Mohan Yerranagalla road SH-40 at Km 130.20 in Sandur Tq (1 no)	P-1
5	Ballari	Sanduru	Construction of CC road to Thiruvani to join Sandur Siruguppa road(SH-40) (Rang Road) in Sandur Tq from KM.0.00 to 8.00 (including land acquisition)	P-1
6	Ballari	Sanduru	Construction of CC road to Bannam by pass, (Underpass by pass Rajagopalappa road & Old New ROB) in Sandur taluk. (including land acquisition)	P-2

Legend

- PRED 15 Works Under KMERC-2024
- Sandur Tq Boundary
- GRAM PANCHAYATH HQ
- Village Locations
- Proposed UPHC Boundary
- Village Boundary

KSCST
Prepared By
Dist NRDSM Centre
ZP, Fort, Ballari

MAP OF PRED WORKS APPROVED & PROPOSED UNDER KMERC IN SANDUR TALUK, BALLARI DISTRICT

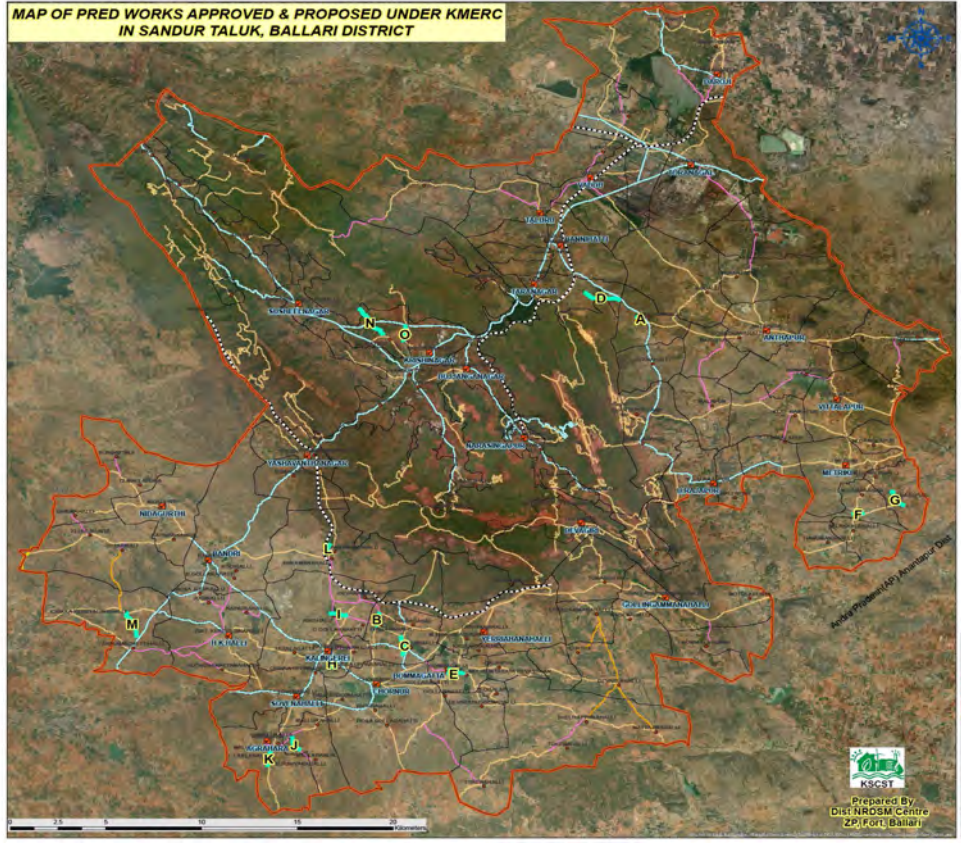

Legend

- PRED 15 Works Under KMERC-2024
- Sandur Tq Boundary
- GRAM PANCHAYATH HQ
- Village Locations
- Proposed UPHC Boundary
- Village Boundary

KSCST
Prepared By
Dist NRDSM Centre
ZP, Fort, Ballari

ಚಟುವಟಿಕೆ - 3

ಶೀರ್ಷಿಕೆ	ವಿವರ
ಕಾರ್ಯದ ಶೀರ್ಷಿಕೆ	ಬಳ್ಳಾರಿ ಜಿಲ್ಲೆಯ ಜಿಲ್ಲಾ ನಕ್ಷೆ, ಮಣ್ಣಿನ (Soil), ಭೂ ಬಳಕೆ ಮತ್ತು ಭೂ ಆವರಣ (LULC), ಮಳೆ ಹಂಚಿಕೆ ಹಾಗೂ ಕಮಾಂಡ್ ಮತ್ತು ನಾನ್-ಕಮಾಂಡ್ ಪ್ರದೇಶಗಳ ನಕ್ಷೆಗಳನ್ನು ಸಿದ್ಧಪಡಿಸಿ ಒದಗಿಸಲಾಗಿದೆ
ವಿಭಾಗದ ಹೆಸರು	ಮುಖ್ಯ ಯೋಜನಾ ಅಧಿಕಾರಿ, ಜಿ.ಪಂ. ಬಳ್ಳಾರಿ
ಉದ್ದೇಶಗಳು	ರಾಜ್ಯ ಮಟ್ಟದ ಕಾರ್ಯಕ್ರಮದಲ್ಲಿ ಪ್ರಸ್ತುತಪಡಿಸಲು ಪವರ್‌ಪಾಯಿಂಟ್ ತಯಾರಿಸಲು
ಬಳಸಿದ ದತ್ತಾಂಶ	ಜಿಲ್ಲಾ ಗಡಿ, ತಾಲ್ಲೂಕು ಗಡಿ, LULC, ಡ್ರೈನೇಜ್, ಮಣ್ಣಿನ ಲೇಯರ್
ದತ್ತಾಂಶ ಪ್ರಕ್ರಿಯೆ	ಮೇಲ್ಕಂಡ ಲೇಯರ್‌ಗಳನ್ನು ಬಳಸಿ ನಕ್ಷೆಗಳನ್ನು ಸಿದ್ಧಪಡಿಸಿ ಇಲಾಖೆಗೆ ಒದಗಿಸಲಾಗಿದೆ
ಒದಗಿಸಿದ ದತ್ತಾಂಶದ ಪ್ರಕಾರ	JPEG (ರೂಪದಲ್ಲಿ)

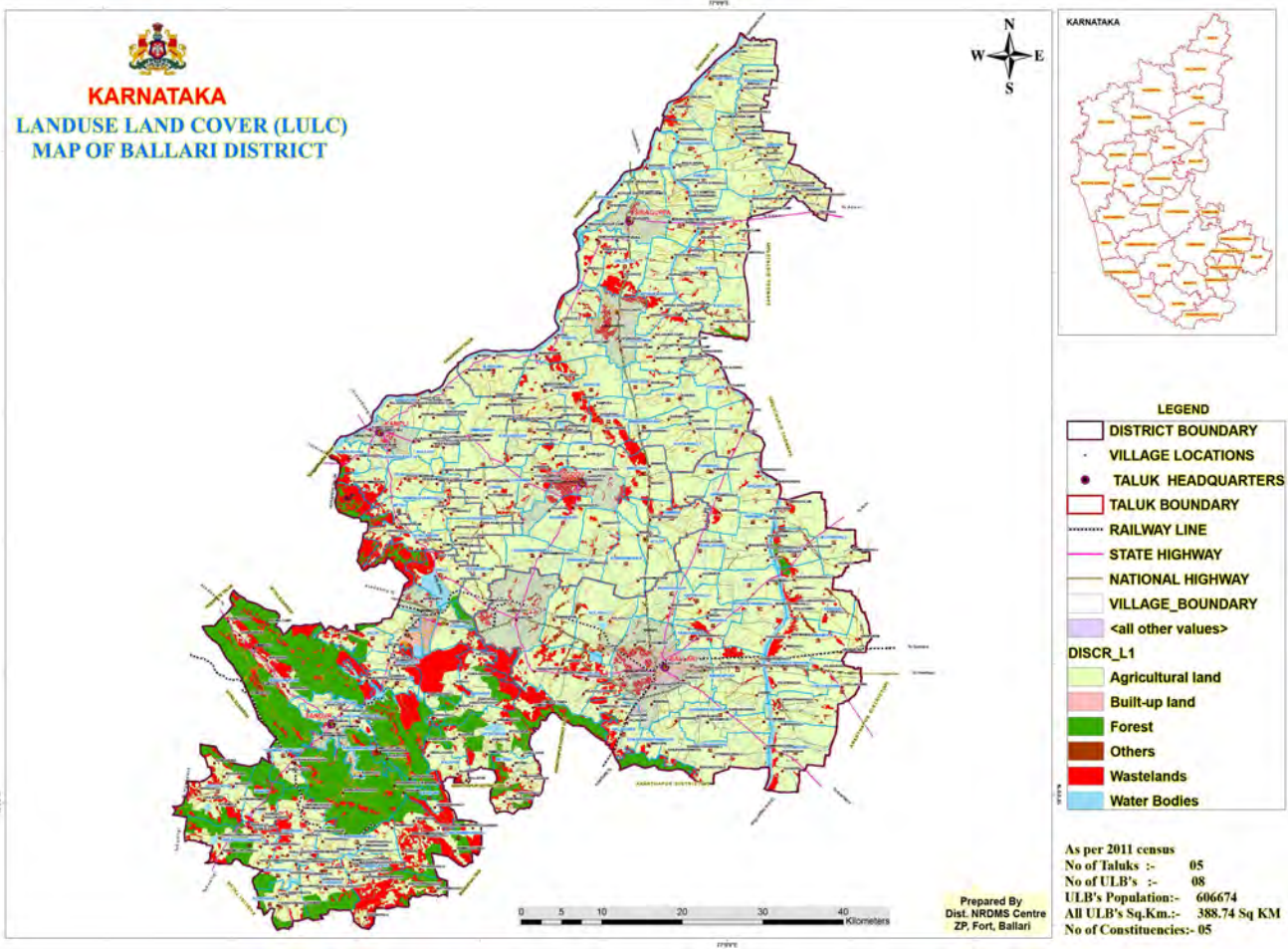

BALLARI DISTRICT VILLAGE & GP WISE DRAINAGE MAP

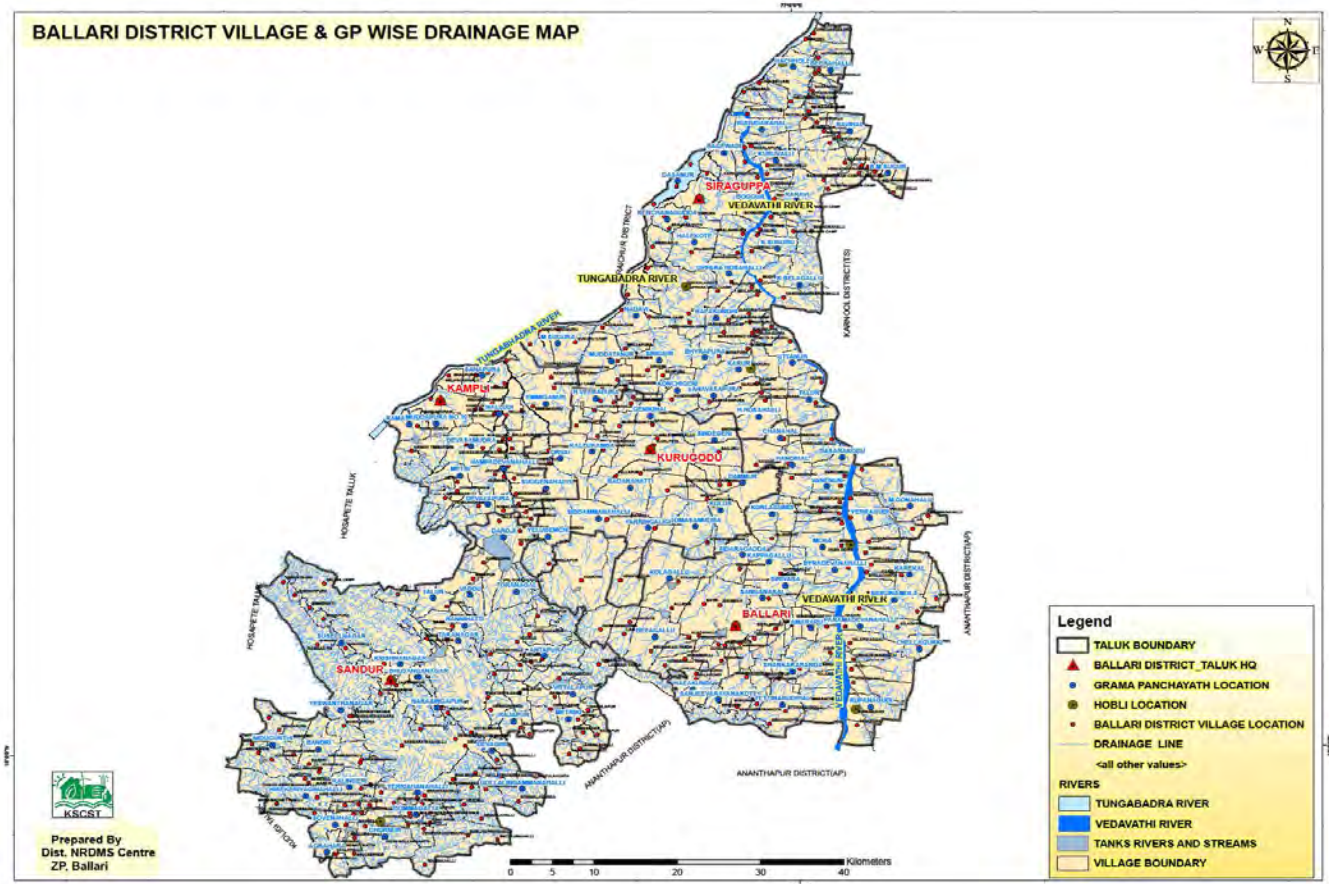

BALLARI DISTRICT VILLAGE AND GRAMA PANCHYATH WISE SOIL MAP

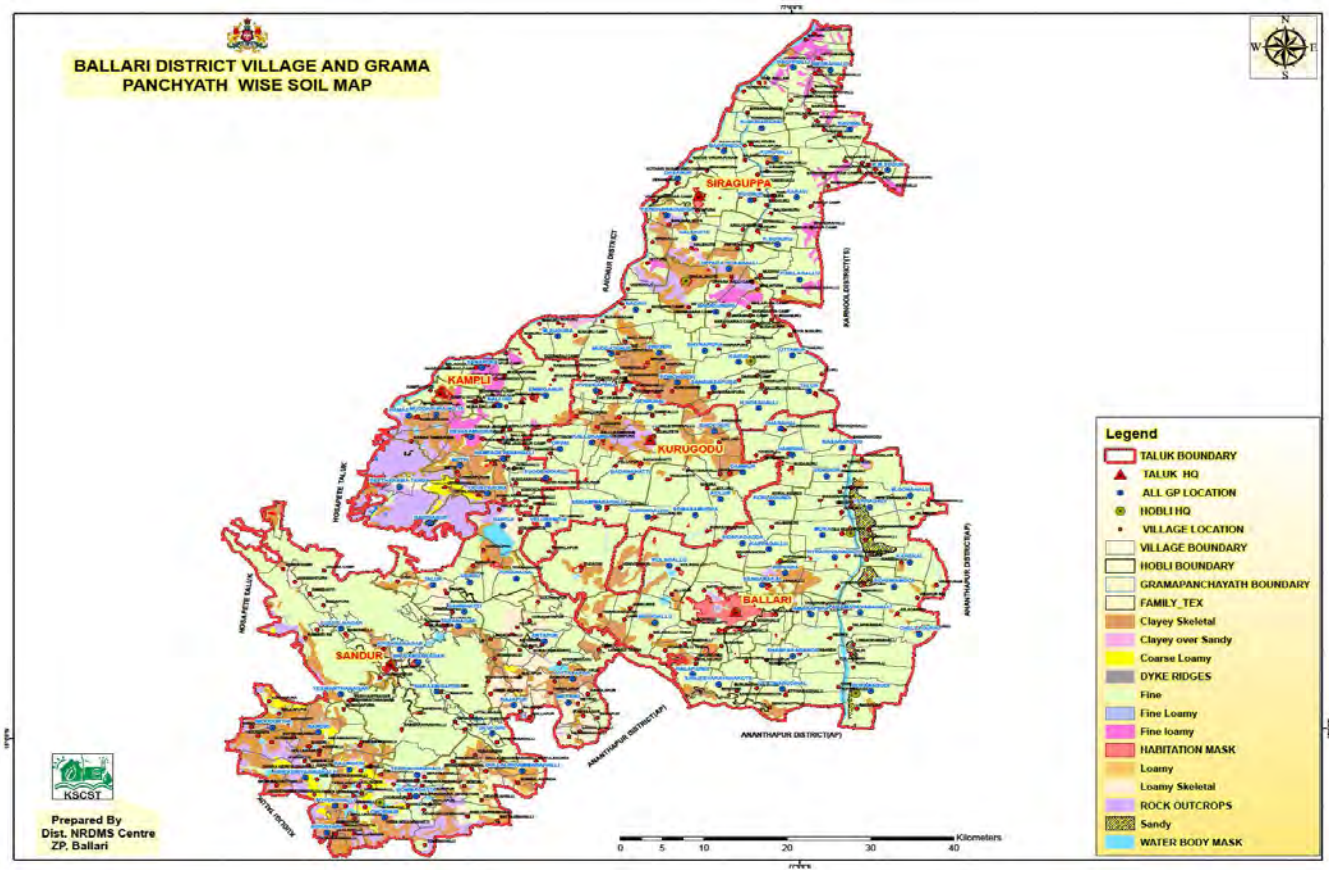

ಚಟುವಟಿಕೆ - 4

ಶೀರ್ಷಿಕೆ	ವಿವರ
ಕಾರ್ಯದ ಶೀರ್ಷಿಕೆ	ಬಳ್ಳಾರಿ ಜಿಲ್ಲೆಯ ಆರೋಗ್ಯ ವ್ಯಾಪ್ತಿ PHC (Health Jurisdiction) ಹಾಗೂ ಸ್ಥಳೀಯ ನಕ್ಷೆ (Spatial Map) ಸಿದ್ಧಪಡಿಸಲಾಗಿದೆ
ವಿಭಾಗದ ಹೆಸರು	ಜಿಲ್ಲಾ ಆರೋಗ್ಯ ಕಚೇರಿ (DHO), ಬಳ್ಳಾರಿ
ಉದ್ದೇಶಗಳು	ಪ್ರಾಥಮಿಕ ಆರೋಗ್ಯ ಕೇಂದ್ರಗಳಿಗೆ (PHC's) ಯೋಜನೆ ಜಾರಿಗೆ ತಯಾರಿ ಮಾಡುವುದಕ್ಕಾಗಿ
ಬಳಸಿದ ದತ್ತಾಂಶ	PHC ವ್ಯಾಪ್ತಿ ಗಡಿ, ತಾಲ್ಲೂಕು ಗಡಿ, PHC ಕೇಂದ್ರಗಳ ಸ್ಥಳಗಳು
ದತ್ತಾಂಶ ಪ್ರಕ್ರಿಯೆ	ಮೇಲ್ಕಂಡ ಲೇಯರ್‌ಗಳನ್ನು ಬಳಸಿ ನಕ್ಷೆಯನ್ನು ಸಿದ್ಧಪಡಿಸಿ DHO ಇಲಾಖೆಗೆ ಒದಗಿಸಲಾಗಿದೆ
ಒದಗಿಸಿದ ದತ್ತಾಂಶದ ಪ್ರಕಾರ	JPEG ಮತ್ತು PDF (ಚಿತ್ರ ಹಾಗೂ ದಾಖಲೆ ರೂಪದಲ್ಲಿ)

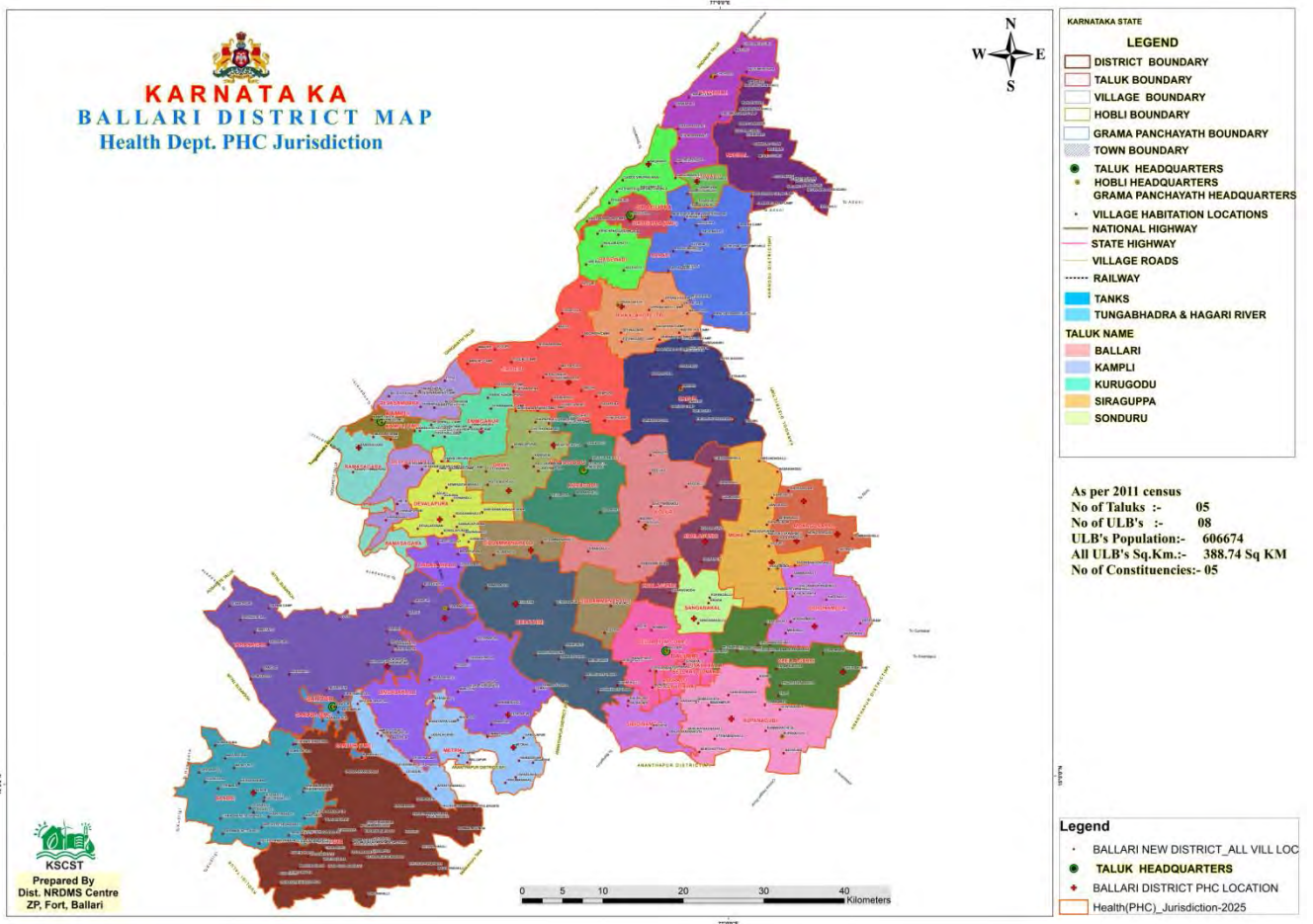

ಚಟುವಟಿಕೆ - 5

ಶೀರ್ಷಿಕೆ	ವಿವರ
ಕಾರ್ಯದ ಶೀರ್ಷಿಕೆ	ಬಳ್ಳಾರಿ ಜಿಲ್ಲೆಯ ಎಲ್ಲಾ ನಗರ ಸ್ಥಳೀಯ ಸಂಸ್ಥೆಗಳ (ULB) ಗಡಿಗಳನ್ನು ಸೂಚಿಸುವ ನಕ್ಷೆಯನ್ನು ಸಿದ್ಧಪಡಿಸಲಾಗಿದೆ
ವಿಭಾಗದ ಹೆಸರು	DUDC ಕಚೇರಿ, ಬಳ್ಳಾರಿ
ಉದ್ದೇಶಗಳು	ಮುಖ್ಯ ಕಚೇರಿಯಲ್ಲಿ ಪ್ರಸ್ತುತಪಡಿಸಲು ಪ್ರೆಸೆಂಟೇಶನ್ ತಯಾರಿಸಲು
ಬಳಸಿದ ದತ್ತಾಂಶ	ಎಲ್ಲಾ ಪಟ್ಟಣ ಮತ್ತು ನಗರಗಳ ಆದಾಯ ಗಡಿ (Revenue Boundary) ಹಾಗೂ ಎಲ್ಲಾ ತಾಲ್ಲೂಕು ಗಡಿಗಳು
ದತ್ತಾಂಶ ಪ್ರಕ್ರಿಯೆ	ಮೇಲ್ಕಂಡ ಲೇಯರ್‌ಗಳನ್ನು ಬಳಸಿ ನಕ್ಷೆಯನ್ನು ಸಿದ್ಧಪಡಿಸಿ DUDC ಇಲಾಖೆಗೆ ಒದಗಿಸಲಾಗಿದೆ
ಒದಗಿಸಿದ ದತ್ತಾಂಶದ ಪ್ರಕಾರ	JPEG (ಚಿತ್ರ ರೂಪದಲ್ಲಿ)

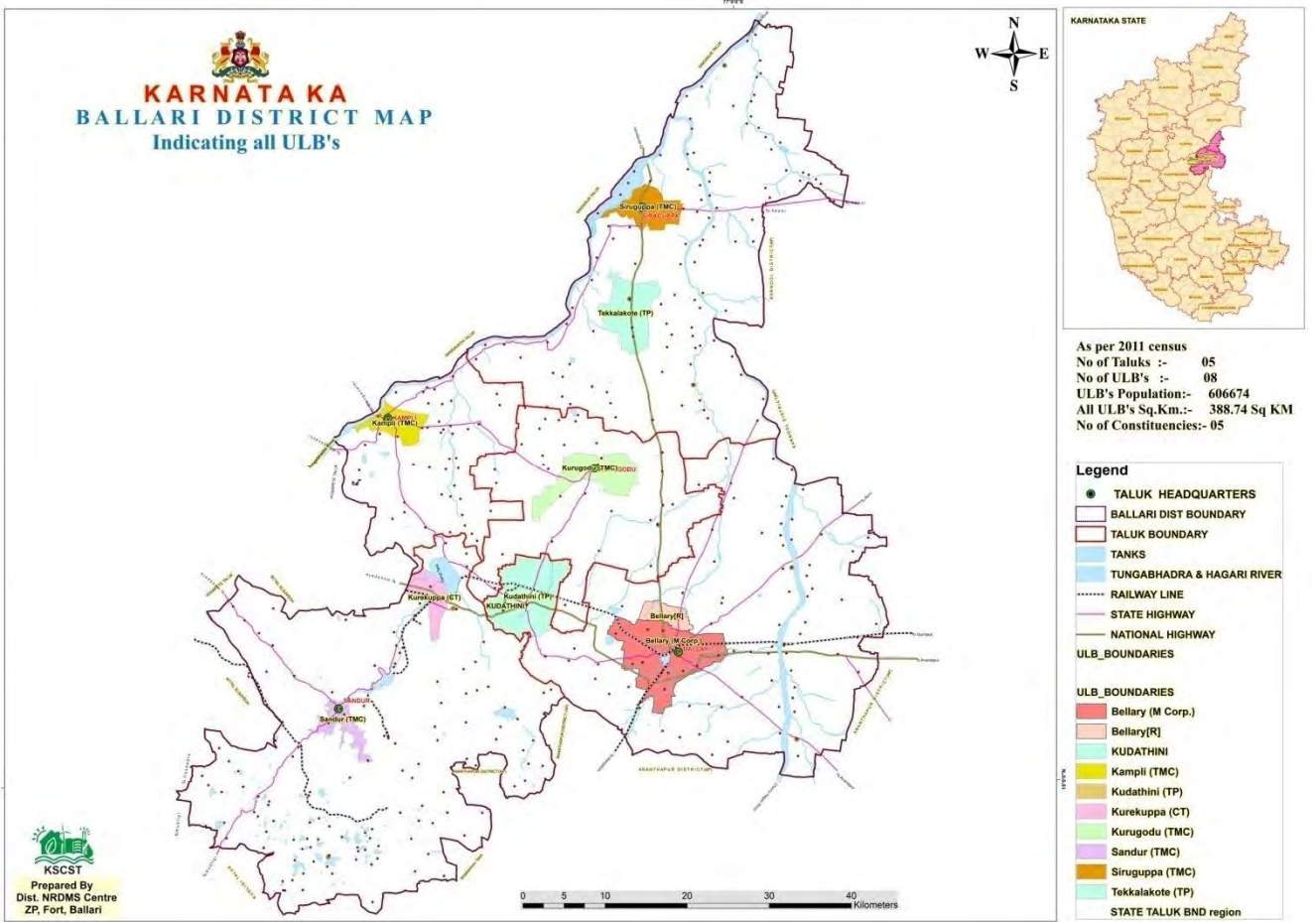

ಚಟುವಟಿಕೆ - 6

ಶೀರ್ಷಿಕೆ	ವಿವರ
ಕಾರ್ಯದ ಶೀರ್ಷಿಕೆ	JSW ಕೈಗಾರಿಕಾ ಪ್ರದೇಶದ ಕದಾಸ್ಮಲ್ ನಕ್ಷೆಯಿಂದ ಸರ್ವೆ ಸಂಖ್ಯೆಗಳ ಪಟ್ಟಿಯೊಂದಿಗೆ ತೋರಣಗಲ್ಲು, ಗ್ರಾಮ ಪಂಚಾಯತಿ (GP) ನಕ್ಷೆ ಸಿದ್ಧಪಡಿಸಲಾಗಿದೆ.
ವಿಭಾಗದ ಹೆಸರು	ಉಪ ಆಯುಕ್ತರ ಕಚೇರಿ, ಬಳ್ಳಾರಿ
ಉದ್ದೇಶಗಳು	ಇಲಾಖೆಯ ಬಳಕೆಗೆ
ಬಳಸಿದ ದತ್ತಾಂಶ	ಗ್ರಾಮ ಪಂಚಾಯತಿ ಗಡಿ, ಗ್ರಾಮ ಗಡಿ ಮತ್ತು ಕದಾಸ್ಮಲ್ ಗಡಿ
ದತ್ತಾಂಶ ಪ್ರಕ್ರಿಯೆ	ಮೇಲ್ಕಂಡ ಲೇಯರ್‌ಗಳನ್ನು ಬಳಸಿ ನಕ್ಷೆಯನ್ನು ಸಿದ್ಧಪಡಿಸಿ ಇಲಾಖೆಗೆ ಒದಗಿಸಲಾಗಿದೆ
ಒದಗಿಸಿದ ದತ್ತಾಂಶದ ಪ್ರಕಾರ	JPEG ಮತ್ತು PDF (ಚಿತ್ರ ಹಾಗೂ ದಾಖಲೆ ರೂಪದಲ್ಲಿ)

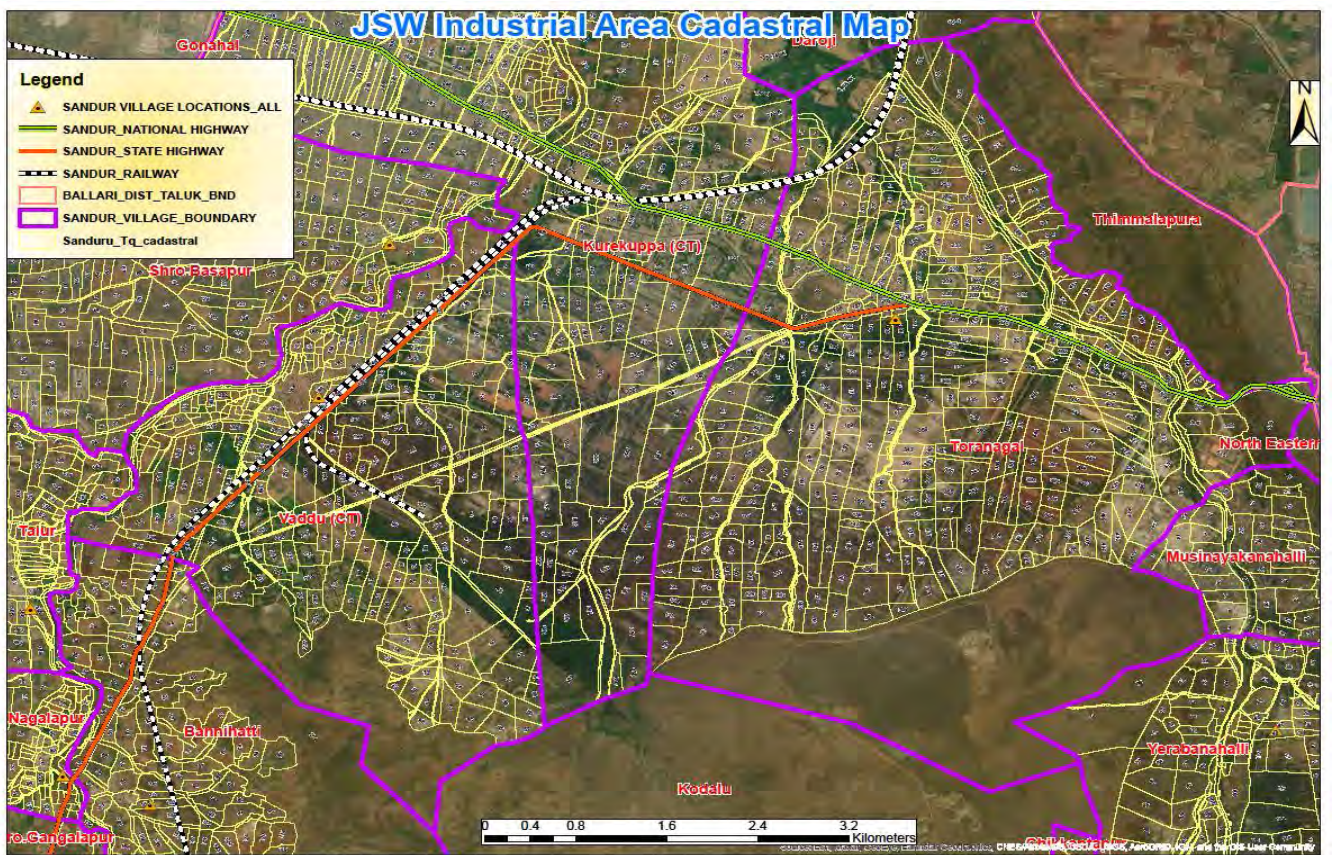
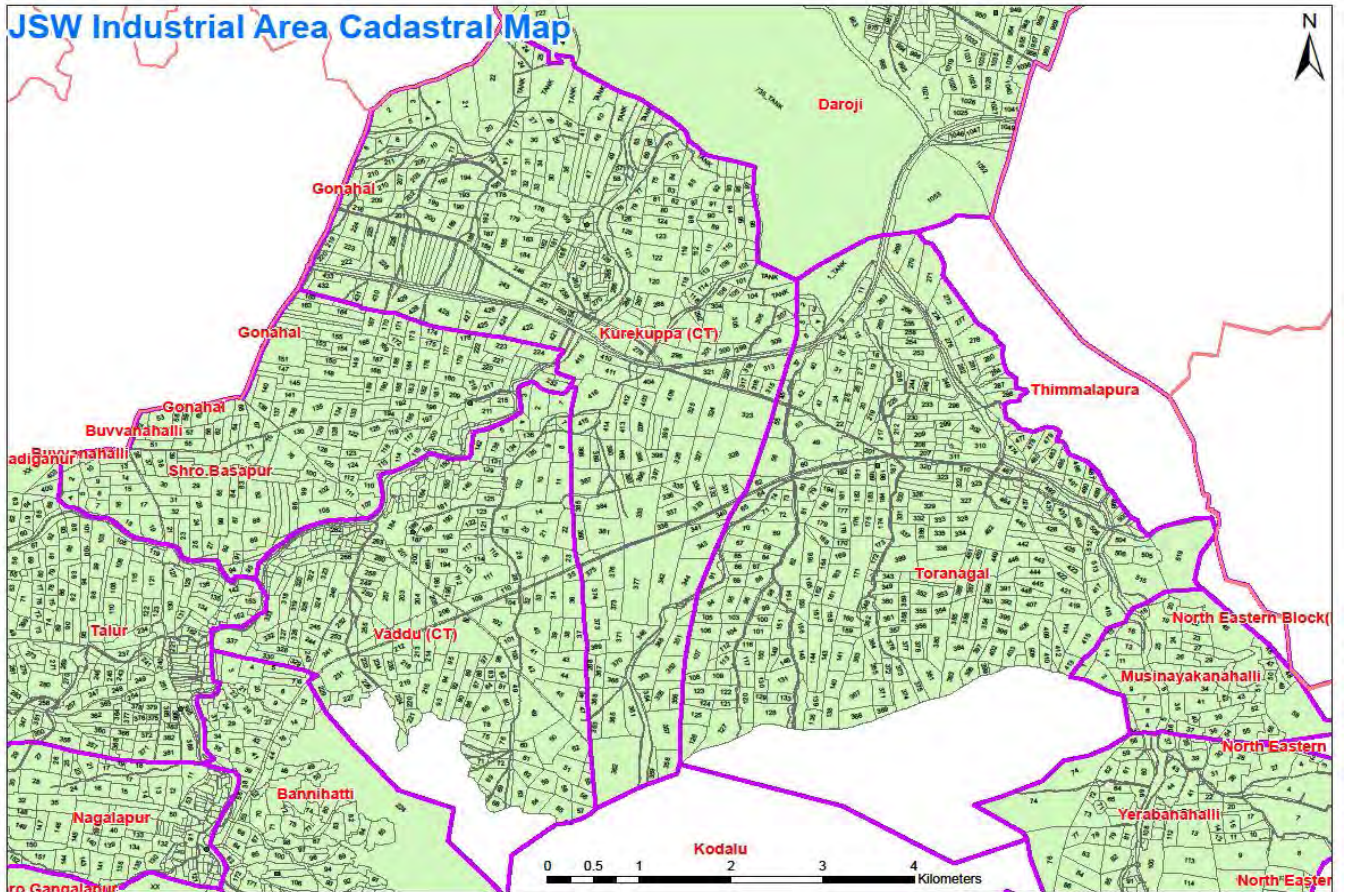

ಚಟುವಟಿಕೆ - 7

ಶೀರ್ಷಿಕೆ	ವಿವರ
ಕಾರ್ಯದ ಶೀರ್ಷಿಕೆ	ಬಳ್ಳಾರಿ ಜಿಲ್ಲೆಯ BCM ವಸತಿ ನಿಲಯಗಳ ಸ್ಥಳಗಳನ್ನು ತೋರಿಸುವ ಸ್ಥಳೀಯ ನಕ್ಷೆ (Spatial Map) ಸಿದ್ಧಪಡಿಸಲಾಗಿದೆ
ವಿಭಾಗದ ಹೆಸರು	BCM ಕಚೇರಿ, ಬಳ್ಳಾರಿ
ಉದ್ದೇಶಗಳು	ಬೆಂಗಳೂರು ಮುಖ್ಯ ಕಚೇರಿಗೆ ಸಲ್ಲಿಸಲು ತಯಾರಿಕೆಗಾಗಿ
ಬಳಸಿದ ದತ್ತಾಂಶ	ಜಿಲ್ಲಾ ಮತ್ತು ತಾಲ್ಲೂಕು ಗಡಿಗಳು, BCM ವಸತಿ ನಿಲಯಗಳ ಸ್ಥಳಗಳು
ದತ್ತಾಂಶ ಪ್ರಕ್ರಿಯೆ	ಮೇಲ್ಕಂಡ ಲೇಯರ್‌ಗಳನ್ನು ಬಳಸಿ ನಕ್ಷೆಯನ್ನು ಸಿದ್ಧಪಡಿಸಿ BCM ಇಲಾಖೆಗೆ ಒದಗಿಸಲಾಗಿದೆ
ಒದಗಿಸಿದ ದತ್ತಾಂಶದ ಪ್ರಕಾರ	JPEG ಮತ್ತು PDF (ಚಿತ್ರ ಹಾಗೂ ದಾಖಲೆ ರೂಪದಲ್ಲಿ)

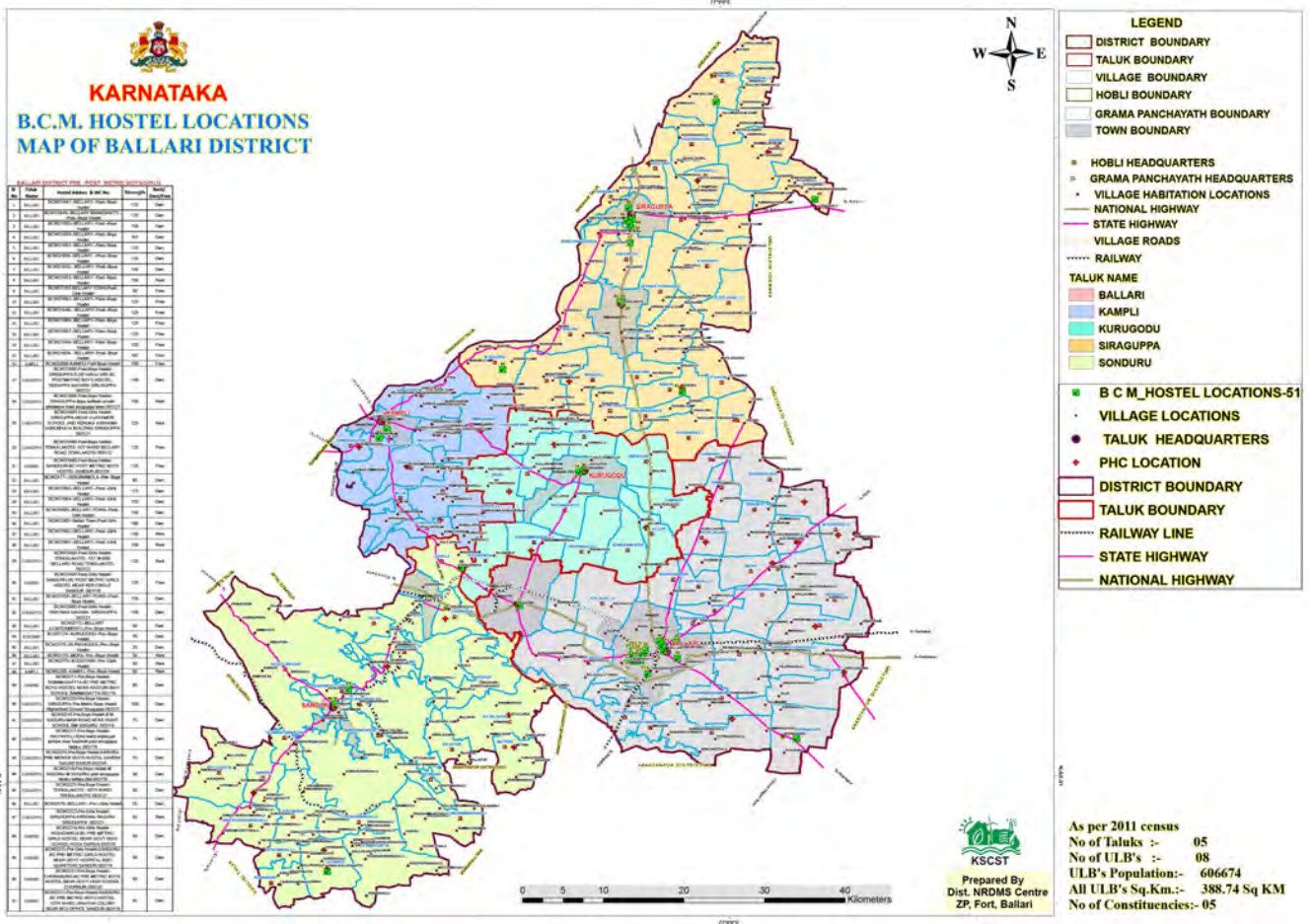

2. ತರಬೇತಿ ಕಾರ್ಯಕ್ರಮಗಳಲ್ಲಿ ಭಾಗವಹಿಸಿದ್ದು:-

ಯಾವುದೂ ಇಲ್ಲ

3. ಇಲಾಖೆಗೆ ನೀಡಿದ ತರಬೇತಿ:-

ಯಾವುದೂ ಇಲ್ಲ

4. ವಿಜ್ಞಾನ ಜಾಗೃತಿ ಚಟುವಟಿಕೆಗಳು:-

ಈ ಅವಧಿಯಲ್ಲಿ ಯಾವುದೇ ವಿಜ್ಞಾನ ಜಾಗೃತಿ ಚಟುವಟಿಕೆಗಳನ್ನು ನಡೆಸಲಾಗಿಲ್ಲ.

5. ಉಪಸಂಹಾರ (Conclusion):-

A) ಕೈಗೊಂಡ ಚಟುವಟಿಕೆಗಳ ಸಂಕ್ಷಿಪ್ತ ವಿವರ:

ಈ ಅವಧಿಯಲ್ಲಿ ಜಿಲ್ಲಾ NRDMS ಕೇಂದ್ರ, ಜಿ.ಪಂ. ಬಳ್ಳಾರಿ ಜಿಲ್ಲಾ ಪಂಚಾಯತ್ ಕಚೇರಿ, ಉಪ ಆಯುಕ್ತರ ಕಚೇರಿ ಹಾಗೂ ವಿವಿಧ ಲೈನ್ ಇಲಾಖೆಗಳಿಗೆ ವಿವಿಧ ಚಟುವಟಿಕೆಗಳ ಜಾರಿಗೆ ಸಂಬಂಧಿಸಿದಂತೆ ನಕ್ಷೆಗಳು, ದತ್ತಾಂಶ ಮತ್ತು ವರದಿಗಳನ್ನು ಒದಗಿಸಿದೆ. ಜೊತೆಗೆ, ವಿಪತ್ತು ನಿರ್ವಹಣೆಯಲ್ಲಿ ಜಿಲ್ಲಾ ಆಡಳಿತಕ್ಕೆ ಸಹಾಯ ಮಾಡಲಾಗಿದೆ.

B) NRDMS ಚಟುವಟಿಕೆಗಳ ಸುಧಾರಣೆಗೆ ಬದ್ಧತೆ:

ಜಿಲ್ಲಾ NRDMS ಕೇಂದ್ರ, ಜಿ.ಪಂ ಬಳ್ಳಾರಿ ಜಿಲ್ಲೆಯಲ್ಲಿ ಅಭಿವೃದ್ಧಿ ಚಟುವಟಿಕೆಗಳ ಜಾರಿಗೆ ಸಂಬಂಧಿಸಿದಂತೆ ಇಲಾಖೆಗೆ ಗುಣಮಟ್ಟದ ಹಾಗೂ ವೈಜ್ಞಾನಿಕ ಸಹಾಯವನ್ನು ಒದಗಿಸಲು ಬದ್ಧವಾಗಿದೆ.

ಇದೇ ರೀತಿ, ಪ್ರಸ್ತುತ ದತ್ತಾಂಶವನ್ನು ನವೀಕರಿಸಿ, ಕಾರ್ಯಕ್ಷಮತೆಯನ್ನು ಹೆಚ್ಚಿಸಲು ಮತ್ತು ಇಲಾಖೆಗಳಿಗೂ ಸಹಾಯ ಮಾಡಲು ಕೇಂದ್ರವು ಬದ್ಧವಾಗಿದೆ.

ಕೇಂದ್ರವು ಹೊಸ ಜಿಯೋ-ಸ್ಪೇಷಿಯಲ್ ತಂತ್ರಜ್ಞಾನ ಮತ್ತು ಇತರ ಸಾಫ್ಟ್‌ವೇರ್‌ಗಳನ್ನು ಕಲಿತು ತನ್ನ ಸಾಮರ್ಥ್ಯವನ್ನು ಹೆಚ್ಚಿಸಲು ಸಹ ಬದ್ಧವಾಗಿದೆ.

6. ಅನುಬಂಧಗಳು (Annexures):-

ಪಟ್ಟಿಗಳ ಪಟ್ಟಿ:

ಪಟ್ಟಿ 1: ತಾಲೂಕುವಾರು ಟ್ಯಾಂಕ್‌ಗಳ ಲಭ್ಯತೆ

ನಕ್ಷೆಗಳ ಪಟ್ಟಿ:-

- ನಕ್ಷೆ 1: ಬಳ್ಳಾರಿ ಜಿಲ್ಲೆಯ BCM ವಸತಿ ನಿಲಯಗಳ ಸ್ಥಳಗಳನ್ನು ತೋರಿಸುವ ಸ್ಥಳೀಯ ನಕ್ಷೆ (Spatial Map) ಸಿದ್ಧಪಡಿಸಲಾಗಿದೆ ನಕ್ಷೆ
- ನಕ್ಷೆ 2: ಕೆ.ಎಂ.ಇ.ಆರ್.ಸಿ. ವರ್ಕ್ಸ್ ಅಂಡರ್ ಪಿ.ಆರ್.ಇ.ಡಿ ಇಲಾಖೆ 2025-2026.
- ನಕ್ಷೆ 3: ಬಳ್ಳಾರಿ ಜಿಲ್ಲೆಯ ಜಿಲ್ಲಾ ನಕ್ಷೆ, ಮಣ್ಣಿನ (Soil) ಭೂ ಬಳಕೆ ಮತ್ತು ಭೂ ಆವರಣ (LULC) ಮಳೆ ಹಂಚಿಕೆ ಹಾಗೂ ಕಮಾಂಡ್ ಮತ್ತು ನಾನ್-ಕಮಾಂಡ್ ಪ್ರದೇಶಗಳ ನಕ್ಷೆಗಳನ್ನು ಸಿದ್ಧಪಡಿಸಿ ಒದಗಿಸಲಾಗಿದೆ.
- ನಕ್ಷೆ 4: ಬಳ್ಳಾರಿ ಜಿಲ್ಲೆಯ ಆರೋಗ್ಯ ವ್ಯಾಪ್ತಿ PHC (Health Jurisdiction) ಹಾಗೂ ಸ್ಥಳೀಯ ನಕ್ಷೆ (Spatial Map) ಸಿದ್ಧಪಡಿಸಲಾಗಿದೆ.
- ನಕ್ಷೆ 5: ಬಳ್ಳಾರಿ ಜಿಲ್ಲೆಯ ಎಲ್ಲಾ ನಗರ ಸ್ಥಳೀಯ ಸಂಸ್ಥೆಗಳ (ULB) ಗಡಿಗಳನ್ನು ಸೂಚಿಸುವ ನಕ್ಷೆಯನ್ನು ಸಿದ್ಧಪಡಿಸಲಾಗಿದೆ
- ನಕ್ಷೆ 6: JSW ಕೈಗಾರಿಕಾ ಪ್ರದೇಶದ ಕದಾಸ್ತ್ರಲ್ ನಕ್ಷೆಯಿಂದ ಸರ್ವೆ ಸಂಖ್ಯೆಗಳ ಪಟ್ಟಿಯೊಂದಿಗೆ ತೋರಣಗಲ್ಲು ಗ್ರಾಮ ಪಂಚಾಯತಿ (GP) ನಕ್ಷೆ ಸಿದ್ಧಪಡಿಸಲಾಗಿದೆ.
- ನಕ್ಷೆ 7: ಬಳ್ಳಾರಿ ಜಿಲ್ಲೆಯ BCM ವಸತಿ ನಿಲಯಗಳ ಸ್ಥಳಗಳನ್ನು ತೋರಿಸುವ ಸ್ಥಳೀಯ ನಕ್ಷೆ (Spatial Map) ಸಿದ್ಧಪಡಿಸಲಾಗಿದೆ.

ದಿನಾಂಕ: 04/04/2026

ಸ್ಥಳ: ಬಳ್ಳಾರಿ

Sd/-

ರಾಮಚಂದ್ರ ರೆಡ್ಡಿ ಜಿ ಬಿ
ಪ್ರಾಜೆಕ್ಟ್ ಅಸೋಸಿಯೇಟ್
ಜಿಲ್ಲಾ NRDMS ಕೇಂದ್ರ
ಜಿಲ್ಲಾ ಪಂಚಾಯತ್, ಬಳ್ಳಾರಿ.

-----*****-----